

作者	修改描述	修改日期
元波	一稿	2020-03
元波	二稿	2020-08-10

今

J

为

上

7

8

上

7

8

三

今

,

上

、
上

上

,

三

,

为

,

,

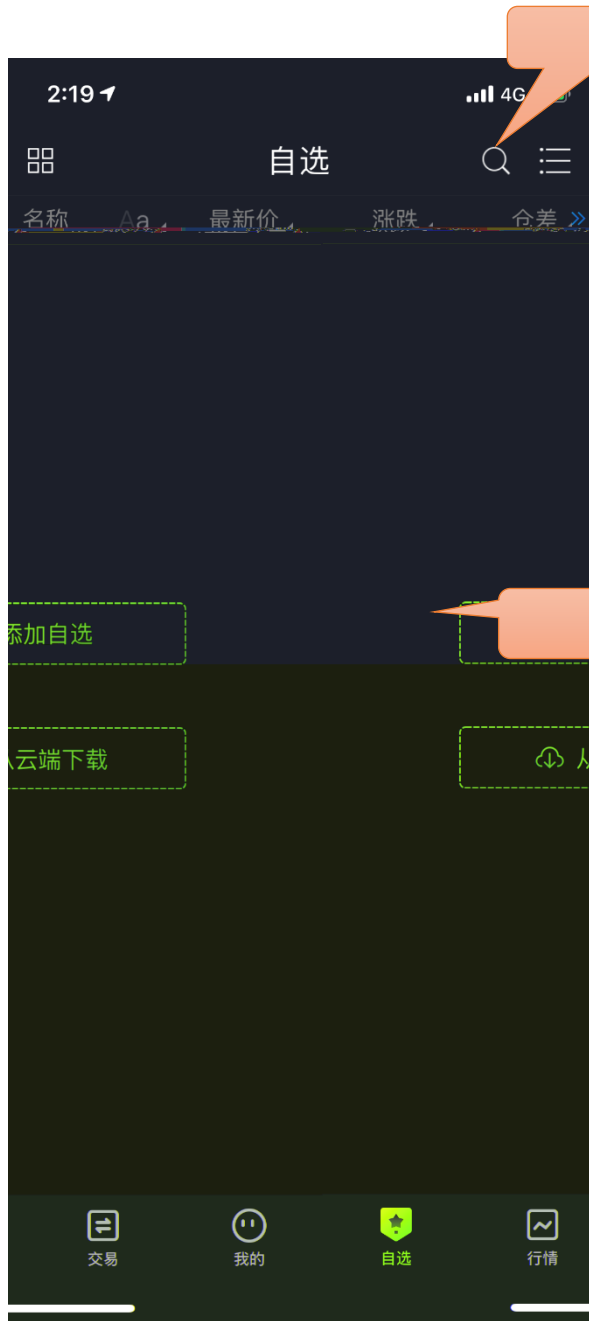

不
“
、
三
、
上
“
为



三
三

三
三

上

上、

J

为

三

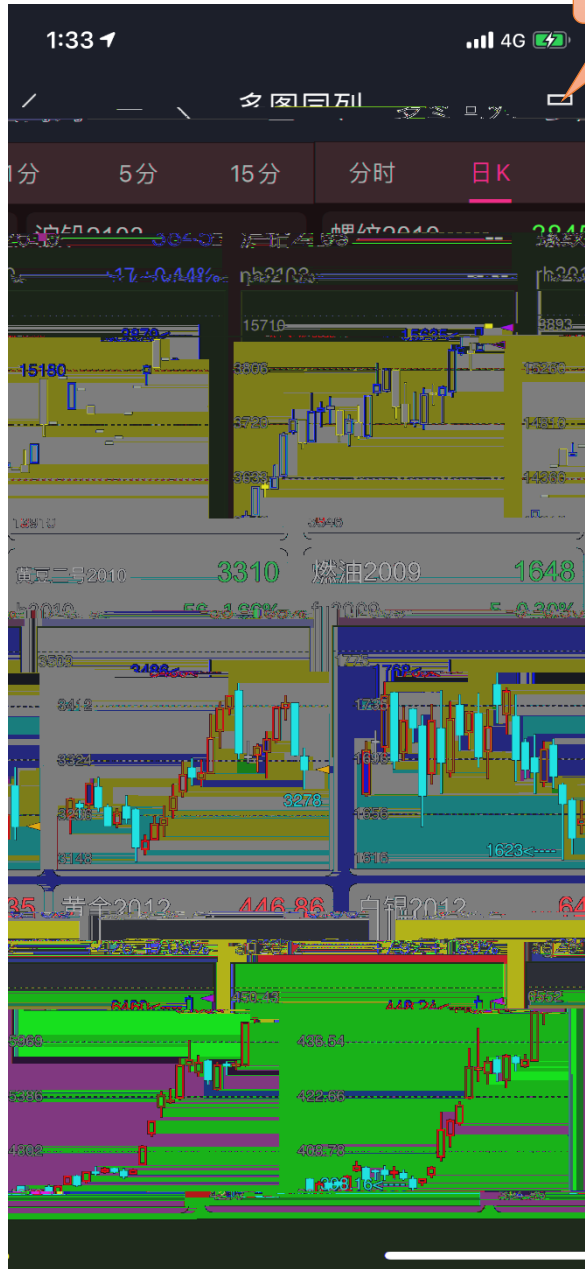

三上

三

上

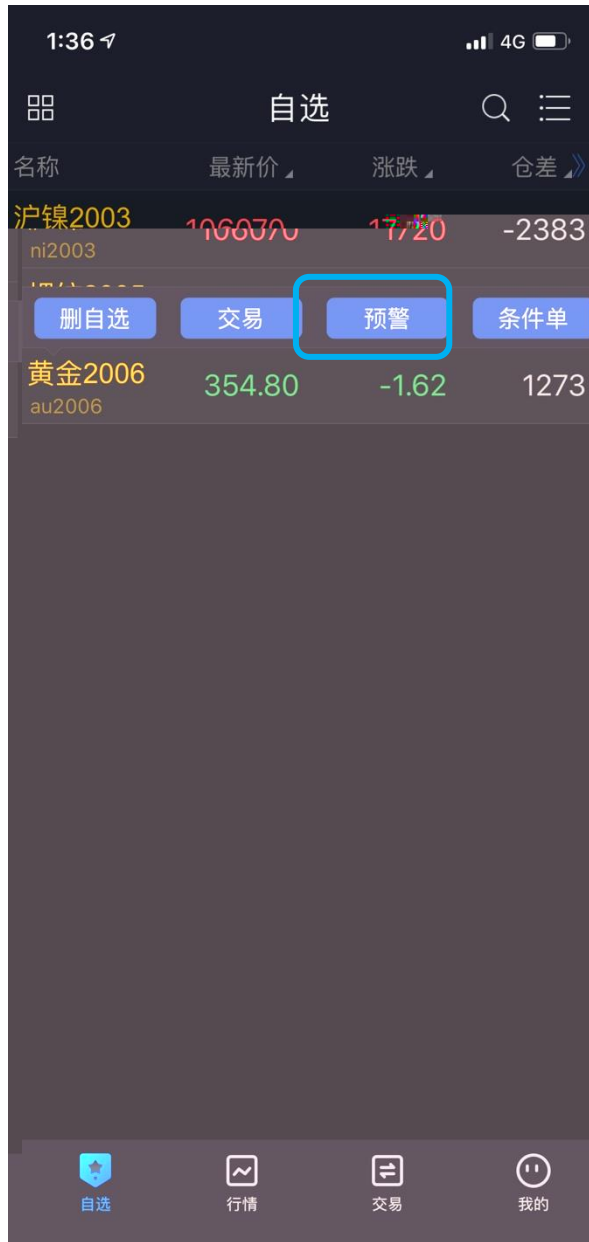

“

“

“

“

“

“

“

“

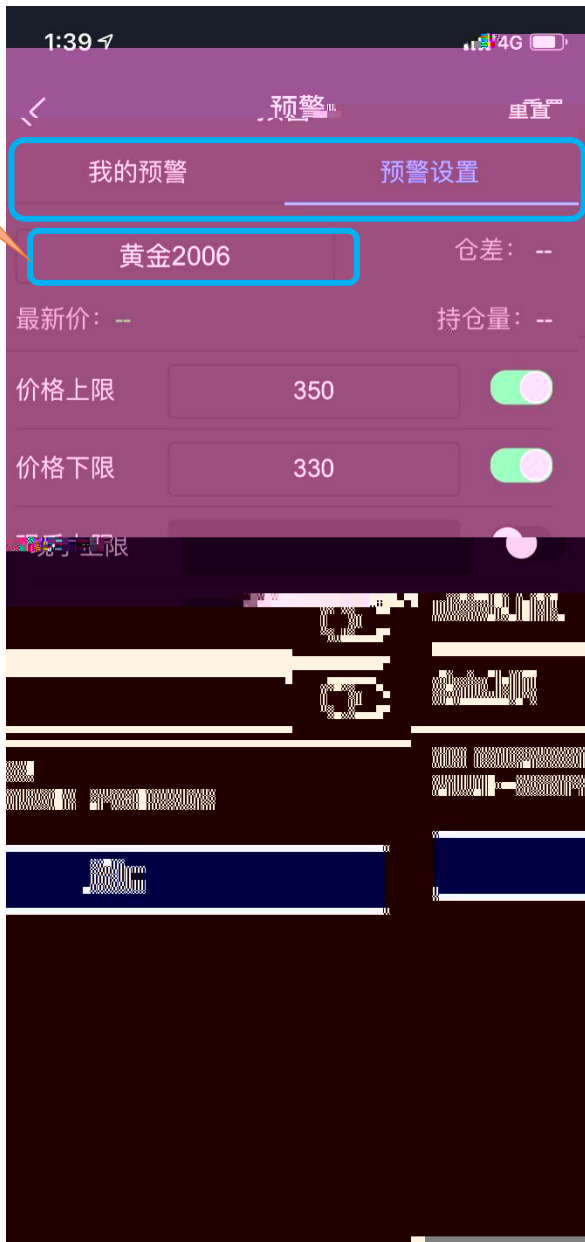

为 、 为 三 、

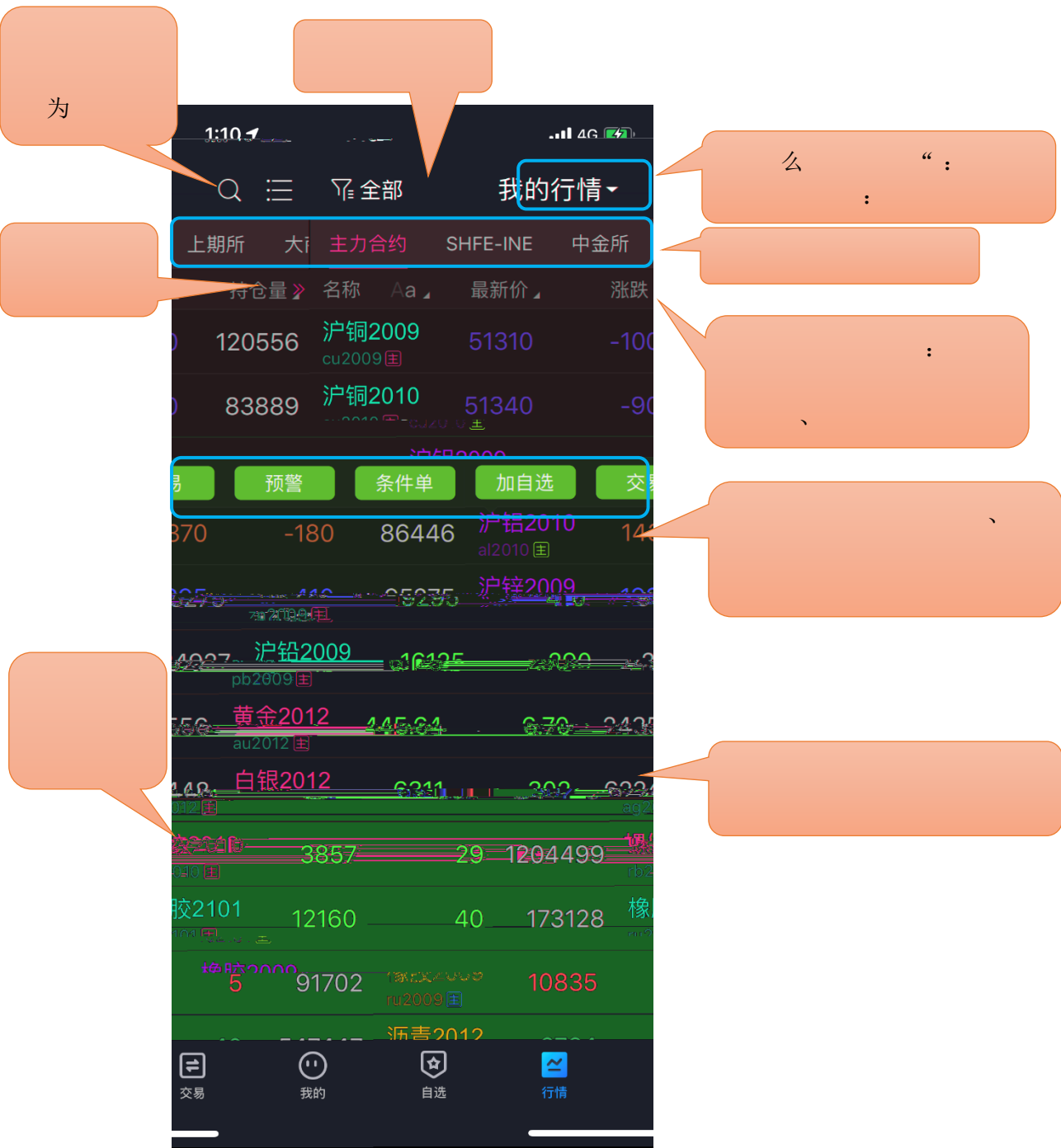

为

“

“

为

“

、

“ “ “

三上

三上

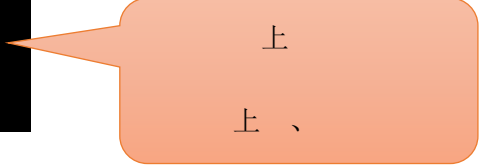
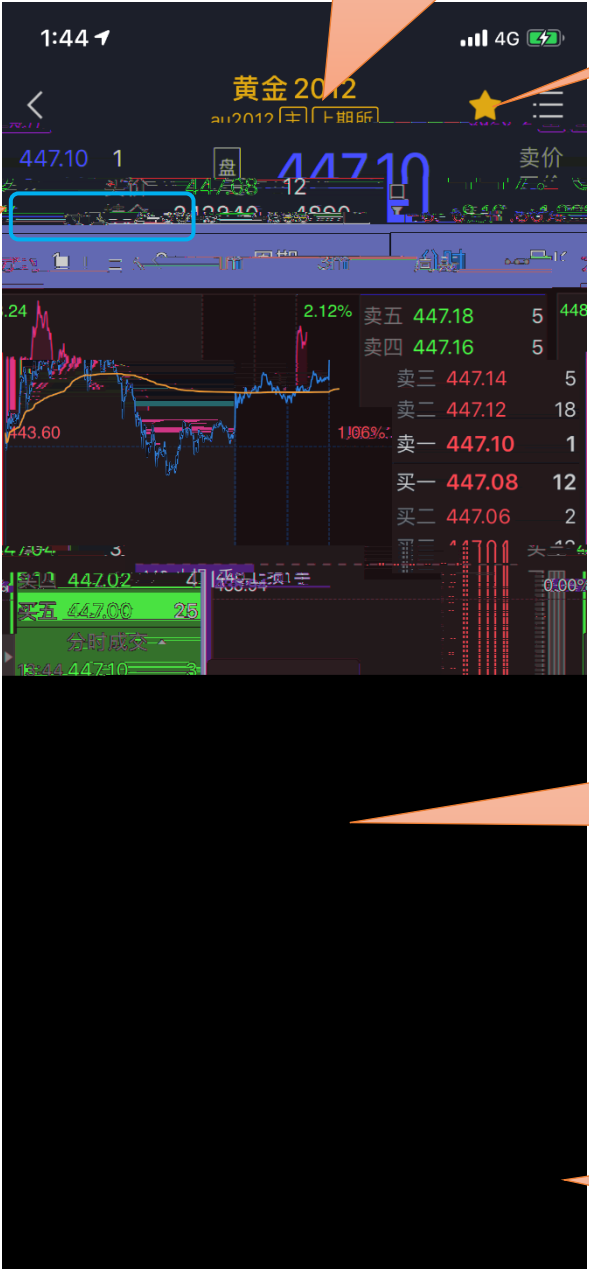



去交易下单

分时阴影显示

指标设置

隐藏报价

为 上

预警列表

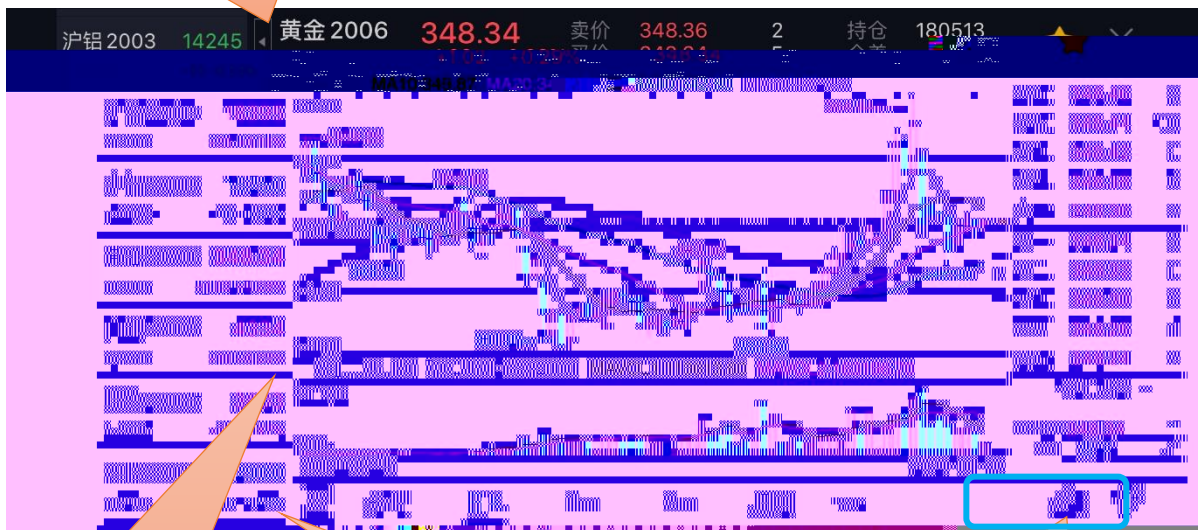

为 上

为 上

为 上

上

9:59

期货期权

T型报价 黄金 筛选

最新: 255.34 涨跌: 0.68 幅度: 0.19%

认购		2004	认沽	
涨跌	最新价	执行价	最新价	涨跌
--	--	332.00	0.80	-0.06
0.60	20.62	336.00	1.10	-0.28
-0.24	16.52	340.00	1.56	-0.58
-0.32	13.46	344.00	2.10	-1.04
-0.68	10.42	348.00	3.06	-1.38
-0.82	7.92	352.00	4.70	-1.66
-0.76	5.96	356.00	6.40	-1.66
4.40		360.00	-1.20	-0.80
3.32		364.00	-0.82	-0.38
2.96		368.00		0.98
1.90		372.00	-0.82	0.06
1.58		376.00	-0.90	0.34
1.30		380.00		0.48



上

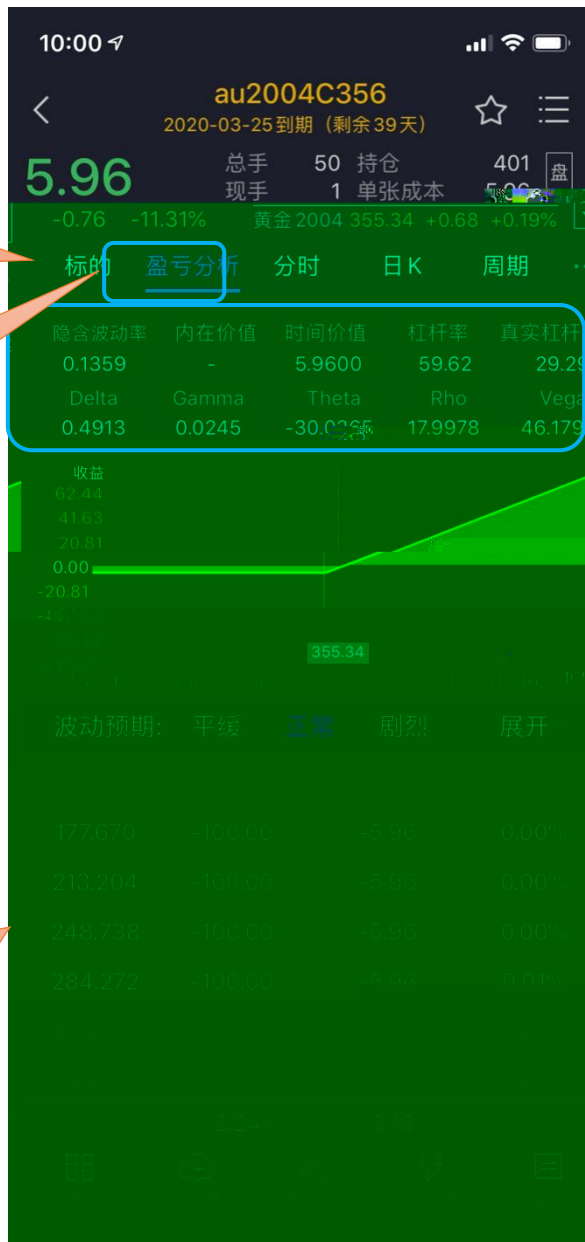

标的

于

于

上 于

J

为 不 不

J

J J J J J: J J J J J 7

J J、

为

为 为 、 上
为 A KK

K C BC A R JCI R V “ ”
“ 、

不 么 、
“ “ “ 、

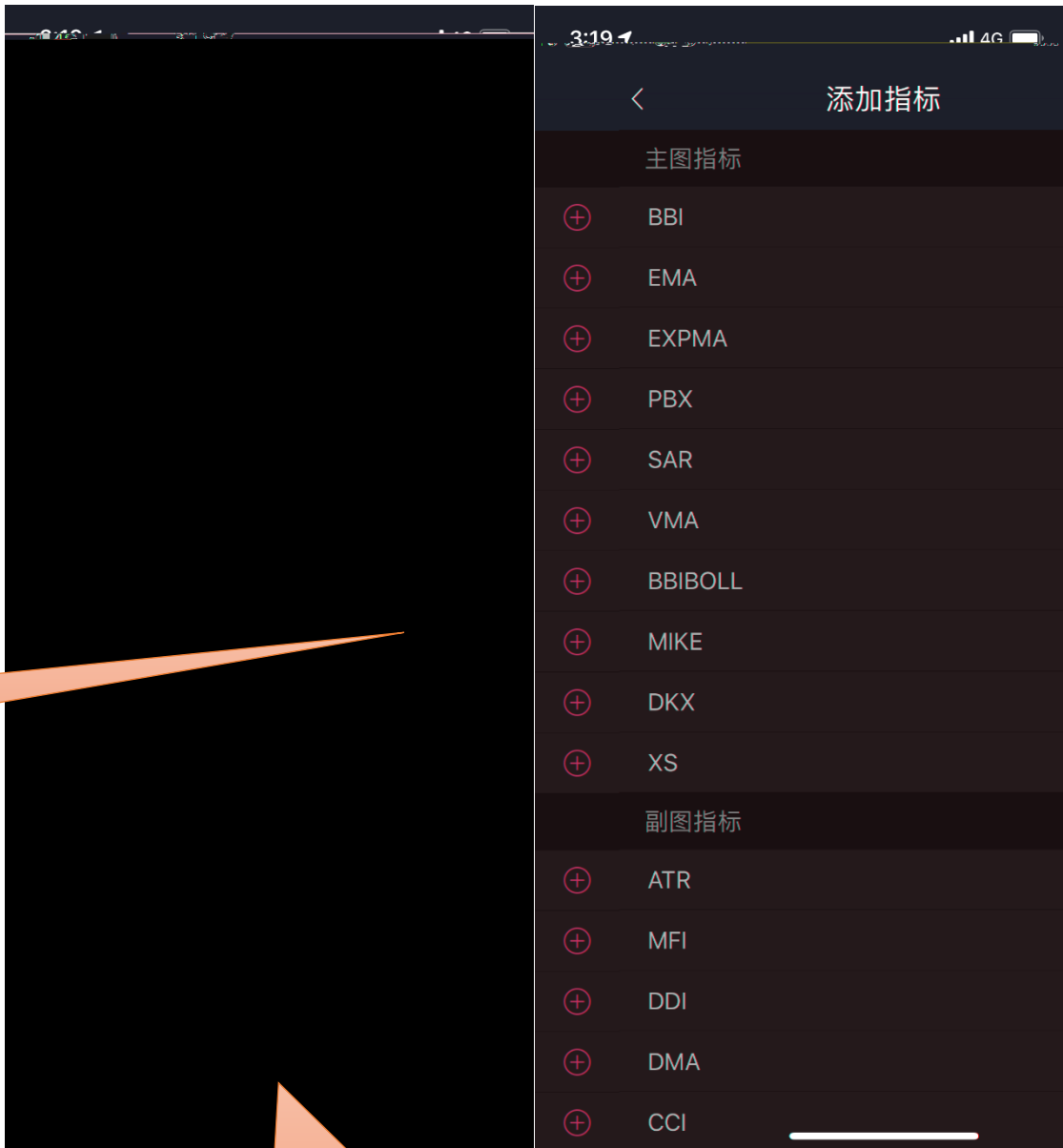

为

三

《 》



上

上

、上

上

上、

“

“

上

上

上

上

、上

上



上

上

上

12:39

4G

158512 (期货)

豆粕 2009

卖 2850 115

平今

买 2849 41

开仓

平仓

1



2850

买

2849

卖

持仓

可撤

成交

走势

自

2941

1.80%

2915

0.90%

限价

市价



市价

市价 FOK

市价 FAK





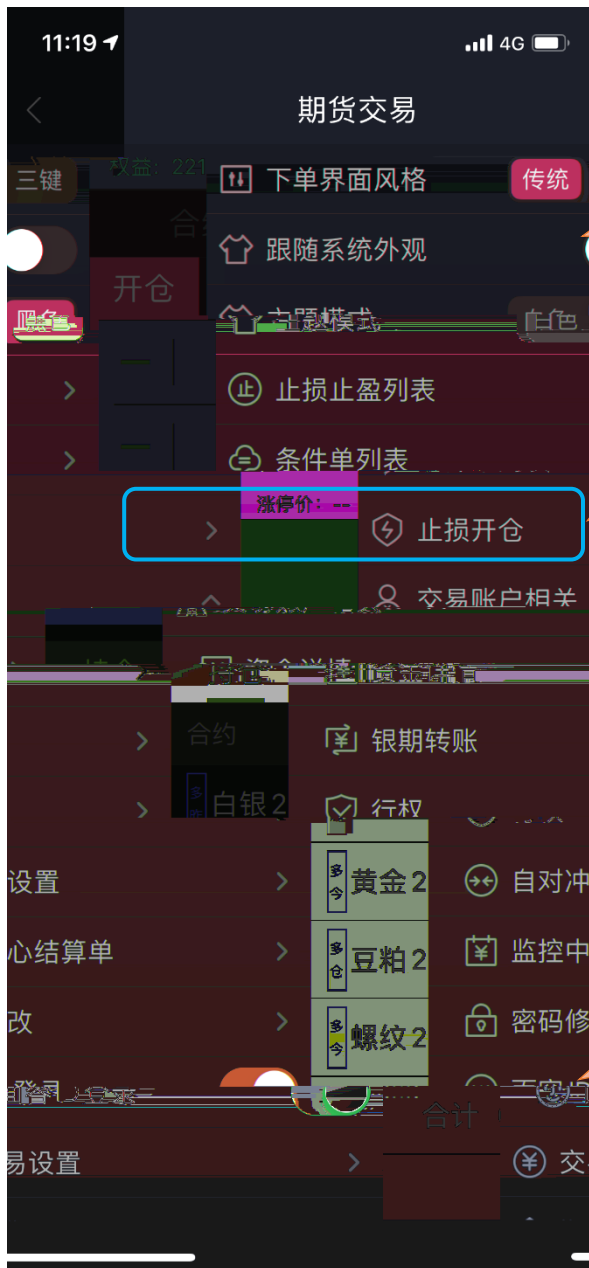

上 上 、
 上 、
 上 、
 上 、
 三 :
 三上 上 、
 “ ”
 上 上 、
 上

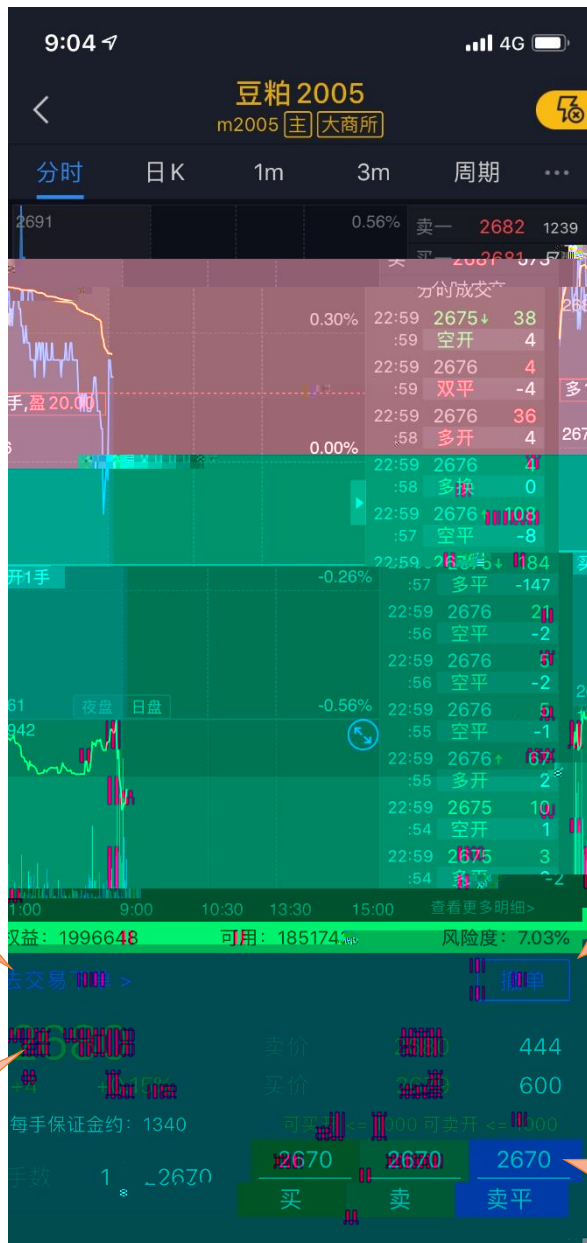

上

上

“ ”
 :

上

上

上 不

三

上



上

“

“

“

“

上



“ ”
“ ”
“ ”
“ ”
“ ”

上 “ ”

“ ”
“ ”
上 “ ”

“ ”

“ ”

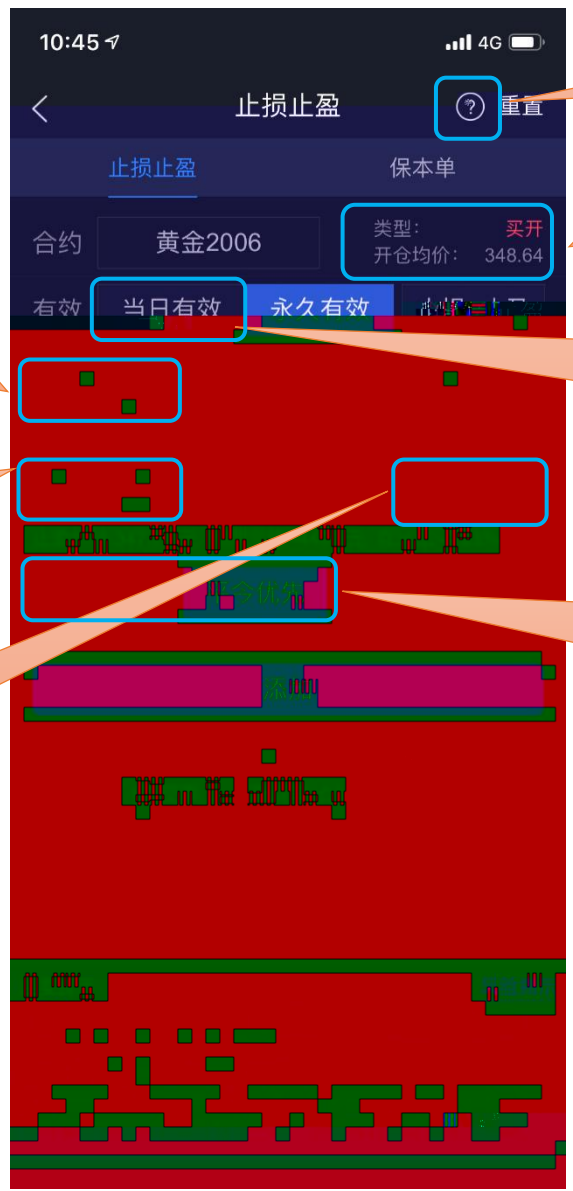

“ ”

“ ”

“ ”

“ ”

三

:



7

“
上

、 !

!

7

7

7

上

8

7

:

“ 上 :

:

上

三

:

“

“

“

“

“

:

:



合约

螺纹2005

最新: 3608

价格

>=

3608

附加

操作

买入

开仓

对手价

手数

1

有效

当日有效

永久有效

止损关闭

添加

不

上

重要提示 风险提示
云条件单只保证触发条件生效，其实际成交价与触发价可能存在点差
关闭软件，云条件单仍然有效
修改交易密码时必须重新登录一次，否则云条件单无法触发
平今可选择平今（上期所默认平今交易），平昨平仓
云条件单暂停情况下，修改条件单后请确认后启动



上

不

上

7

上

上

上 “

三

J

上
三上

上



上

上

上

上 、

“ “ 上

“ 、
三

上 、

7

“ 三 : “ 、

上

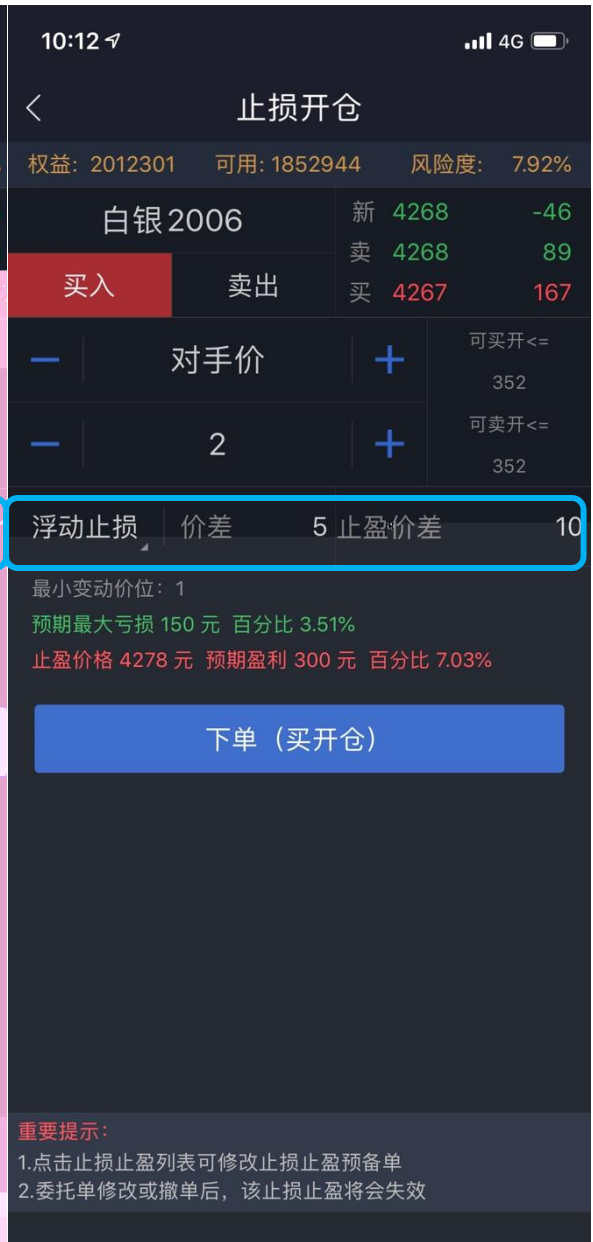
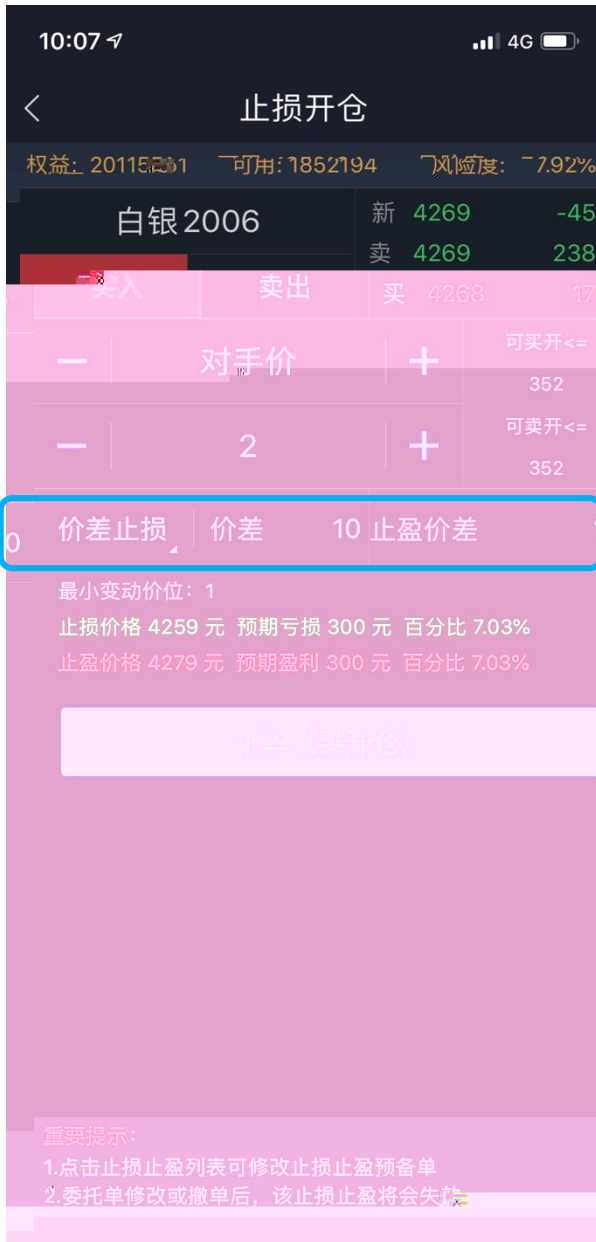

三、于 7 不

“ 三

上



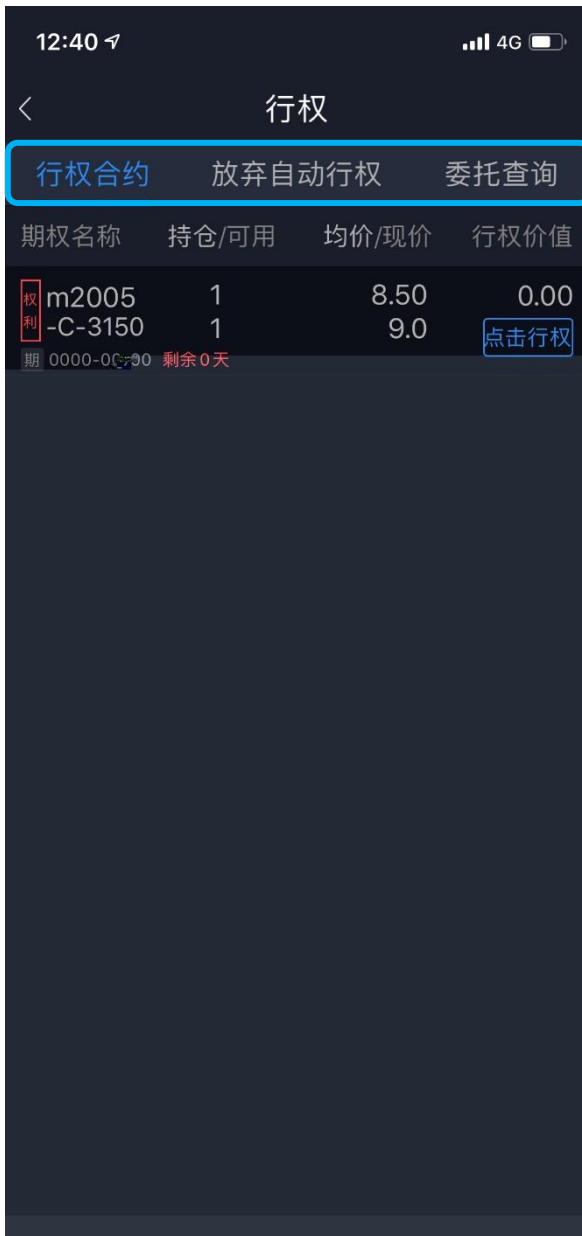

“

三

“、

12:44

4G



自对冲设置



期权自对冲

查询

合约

数量

类型

期权自对冲

申请自对冲

持仓/可用

开仓均价

逐笔盈亏

合约

1/1

8.50

5.00

m2005
-C-3150

剩余 78 天

期 2020-04-08

“ 三

“、

、 上

、 上

7

三

于

于

“ 三

“、

:

8

“ 三

“、

账户查询
资金账号 600666

总权益 (元) 600,000,000.00

当日盈亏 (元) 8,000,000.00 可用资金 (元) 8,000,000.00 风险度 120%

资金详情 [查看更多 >](#)

当日交易
实时交易数据查询

历史交易
指定时间数据查询

资金流水
记录每笔资金详情

结算单
可发送至邮箱

持仓汇总

品种	数量	持仓均价	持仓市值	持仓盈亏	持仓品种
黄金2004	1/2	363.580	9020.00		黄金2004
玉米2009	1/2	2032.1	7650.04		玉米2009
玉米2009	1/2	2031.0	-700.00		玉米2009

[展开更多 >](#)

止盈止损

品种	止损价	止盈价	合约
沪铜2004	价格: 6890.00	价格: 6080.00	沪铜2004
玉米2009	价差: 60		玉米2009
豆粕2009	差: 20		豆粕2009

[展开更多 >](#)

条件单

条件	下单	合约	条件
-2028.00	买开,对手价,1手	黄金2004	<=
-2020	卖平,2020,1手	豆粕2009	<=

[展开更多 >](#)

更多 > **账户分析 (截至 2020.04.20)** [查看](#)

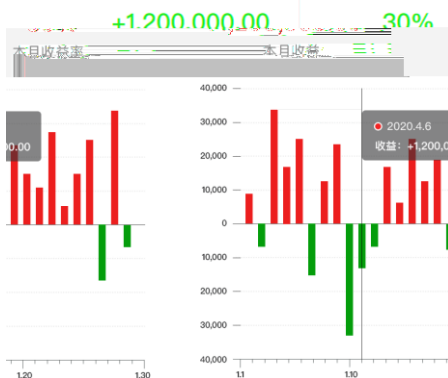

三

三

三、

